



Universidad
Tecnológica
del Perú

UNIVERSIDAD
LICENCIADA

Somos parte de  Intercorp



EDUCACIÓN PRIMARIA

www.utp.edu.pe

Somos parte de



APRENDE CON LOS MEJORES:

- Mallas curriculares diseñadas junto a reconocidos ejecutivos de **Intercorp**.
- Nuestros alumnos tienen contacto permanente con las empresas más importantes del país.
- Ejecutivos de Intercorp son docentes y mentores de nuestros estudiantes.



Reconocidos como
la **universidad N°1**
en el Ranking de Preferencia
Educativa

*Fuente: Arellano: Informe DQE pregrado 2023.
Puesto N°1 en primera opción para los jóvenes NSE ABC.



“

La UTP me acompañó durante toda mi carrera. Mis docentes, con amplia experiencia en el rubro, fortalecieron mis competencias y habilidades que ahora me permiten desenvolverme sin ningún problema en mi vida profesional.

”

Llanelys Carlín

Asistente de Tecnologías para el Aprendizaje -
IDAT

Egresada UTP

UTP te ofrece



+400 LABORATORIOS A NIVEL NACIONAL

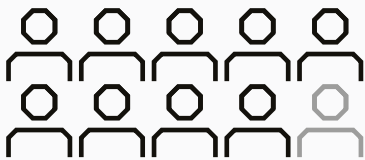

Gracias a los programas de empleabilidad desde el 1er ciclo Y A TU TALENTO:

9 de cada 10 TRABAJAN AL EGRESAR*

*Fuente: ©Ipsos | Estudio Empleabilidad UTP 2022

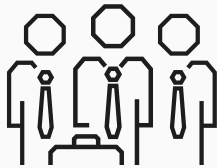

Gerentes de las principales empresas del país serán tus docentes y mentores



Ecosistema de aplicaciones diseñado para las necesidades de nuestros estudiantes.



Test vocacional gratuito, fácil y con resultados al instante



te ofrece

PREPARA 2 UTP

¡Vive la experiencia del examen de admisión!



Con Prepara2 UTP vivirás la experiencia del examen de admisión virtual.



Podrás reforzar tus conocimientos sin salir de tu casa.



Programas de Empleabilidad desde el 1er ciclo

Programas

1. Primer Empleo
2. Ruta Laboral Virtual
3. Generación Top
4. Impulsa
5. Egresada con Potencial

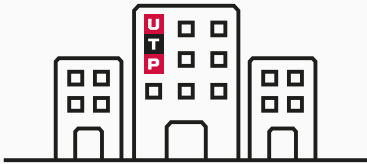

12 CAMPUS TECNOLÓGICOS A NIVEL NACIONAL



Instituto Internacional para el Aseguramiento de la Calidad

Somos una universidad con **acreditación internacional** en calidad educativa

Elige la modalidad que se adecúe mejor a tu ritmo de **estudio o trabajo**.

PRESENCIAL

SEMIPRESENCIAL

A DISTANCIA



Presencial día



Presencial noche

3 días

a la semana presencial
(noche)

2 días

a la semana presencial
(noche o fin de semana)

1 día

a la semana presencial
(fin de semana)

Full Flexibilidad

Estudia desde donde estés

¿CÓMO SABER SI ESTA CARRERA ES PARA MÍ?

Si te gusta:

- ☑ Tener vocación de servicio.
- ☑ Fomentar las prácticas democráticas y formativas.
- ☑ Liderar y trabajar en equipo.
- ☑ Tener empatía, calidez y comunicación asertiva.
- ☑ Expresarte oral y corporalmente con facilidad.

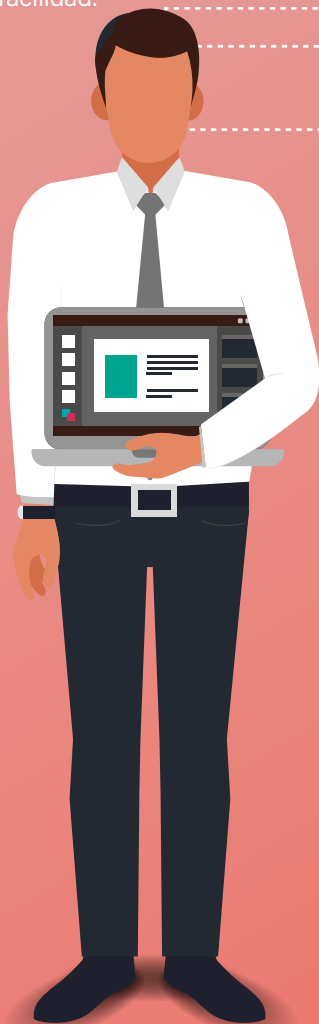

¿Cómo es un PROFESIONAL EN EDUCACIÓN PRIMARIA de la UTP?

1. ¿QUÉ HACE UN PROFESIONAL EN EDUCACIÓN PRIMARIA?

- ☞ Es responsable de la enseñanza y formación de niños en edades comprendidas entre los 6 y 12 años.
- ☞ Se orienta a proporcionar una base sólida en áreas clave del conocimiento y en desarrollar habilidades académicas, sociales y emocionales en los estudiantes.
- ☞ Planifica e imparte clases en diferentes materias, evaluar el progreso académico de los alumnos, identificar áreas de mejora y adaptar sus métodos de enseñanza.

2. ¿EN QUÉ LUGARES TRABAJA?

Un profesional en educación primaria puede trabajar en:

- ☐ **Organizaciones educativas:** Colegios públicos o privados, centros de investigación en educación.
- ☐ **Empresas:** Programas de responsabilidad social relacionados con primera infancia y educación primaria. Editoriales de material para niños o libros de textos. Empresas diseñadoras de juegos educativos.
- ☐ **Organizaciones sociales:** ONGs, centros de ayuda infantil, hogares, comunidades urbanas y rurales. Proyectos en la intersección de educación y cultura, tecnología, comunicación, ambiente, etc.
- ☐ **Organizaciones estatales:** Ministerio de Educación, Ministerio de Cultura, Ministerio de la Mujer y Poblaciones Vulnerables, Direcciones Regionales de Educación, Unidades de Gestión Educativa Local.
- ☐ **Organizaciones multilaterales:** UNICEF, UNESCO, Banco Mundial, Banco Interamericano de Desarrollo, CAF, etc.

Malla Curricular **UTP** Educación Primaria

Universidad N° 1 en el Ranking de Preferencia Educativa
Arellano | Informe DQE pregrado 2023. Puesto N°1 en primera opción para los jóvenes NSE ABC.

Acreditación Internacional
en Calidad Educativa



Programa Empleabilidad

Primer Empleo:
Consigue tu primer trabajo desde el primer ciclo.

Generación TOP:
Recibe capacitación de calidad para potenciar tu empleabilidad.

Ruta Laboral Virtual:
Obtén oportunidades laborales en las mejores empresas del país.

Impulsa:
Desarrolla tu liderazgo, potencia tu innovación y transforma el sector empresarial.

EN Inglés

Programa de inglés incluido en tu carrera para que obtengas el grado de bachiller.

Certificaciones Progresivas

Obtén certificaciones que potencien tu empleabilidad mientras sigues estudiando tu carrera.

Competencias Específicas

- Diseño de experiencias educativas
- Desarrollo y evaluación de experiencias educativas
- Liderazgo para el cambio educativo
- Gestión de proyectos educativos
- Investigación educativa

- Práctica Educativa 3: Desarrollo de Habilidades Diferentes ^(P)
- Métodos de Facilitación y Mediación de Grupos (Primaria) ^(P)
- Implementación y Evaluación de Proyectos Educativos Innovadores ^(P)
- Métodos Cuantitativos para la Educación ^(P)
- Promover Vínculos Sanos: 6 a 11 años ^(P)
- Ética Profesional en Educación ^(P)

- Práctica Pre-Profesional 2 ^(P)
- Tutoría y Acompañamiento a Estudiantes ^(P)
- Taller de Investigación en Educación ^(P)
- Trabajo con la Familia y Comunidad ^(P)

Programa RUTA LABORAL VIRTUAL

- Didáctica de la Expresión Artística ^(P)
- Didáctica de las Ciencias Naturales ^(P)
- Didáctica de las Ciencias Sociales ^(P)
- Didáctica de la Educación Física y del Deporte ^(P)
- Pensamiento Crítico y Creatividad (6-11 años) ^(P)
- Problemas de Aprendizaje y de Conducta ^(P)

1ra Certificación: Especialista en Gestión Pedagógica

2da Certificación: Analista de Proyectos Educativos Innovadores

¡LO LOGRASTE!

- Bachiller Universitario en Educación Primaria
- Título Profesional Licenciado en Educación Primaria

Requisitos:
www.utp.edu.pe/requisitos-titulo

¡Estudia cursos de la carrera desde el primer ciclo!

01

Programa PRIMER EMPLEO

- Introducción a la Vida Universitaria: Educación ^(P)
- Educación, Equidad y Desarrollo Sostenible ^(P)
- Comprensión y Redacción de Textos 1 ^(P)
- Individuo y Medio Ambiente ^(V)
- Desarrollo Humano ^(P)
- Teorías y Corrientes de la Educación ^(P)
- Inglés 1 ^(V)

02

- Fundamentos de Pedagogía ^(P)
- Filosofía de la Educación ^(P)
- Salud y Bienestar Infantil ^(P)
- Tecnologías para el Aprendizaje ^(V)
- Comprensión y Redacción de Textos 2 ^(P)
- Inglés 2 ^(V)

03

- Liderazgo para el Cambio Educativo ^(P)
- Políticas y Gestión Educativa ^(P)
- Psicología del Desarrollo Infantil ^(P)
- Didáctica General ^(P)
- Problemas y Desafíos en el Perú Actual ^(P)
- Inglés 3 ^(V)

04

- Planificación Curricular y Diversificación ^(P)
- Psicología del Aprendizaje ^(P)
- Práctica Educativa 1: Psicomotricidad ^(P)
- Desarrollo del Lenguaje y Habilidades de Lectoescritura ^(P)
- Ciudadanía y Reflexión Ética ^(V)
- Inglés 4 ^(V)

05

- Investigación Académica ^(V)
- Planificando y Evaluando el Desarrollo de Competencias en Primaria ^(P)
- Enseñanza de una Segunda Lengua ^(P)
- Neurociencia Aplicada al Aprendizaje ^(P)
- Didáctica de la Matemática ^(P)
- Didáctica a través del Juego para Primaria ^(P)
- Electivo 1 ^(P)

06

07

Programa GENERACIÓN TOP

- Práctica Educativa 2: Educación en Contextos No Formales ^(P)
- Interacciones 1 a 1 (Nivel Primaria) ^(P)
- Métodos Cualitativos para la Educación ^(P)
- Tecnología y Comunicación en la Educación ^(V)
- Diseño de Proyectos Educativos Innovadores ^(P)
- Didáctica de la Comunicación ^(P)

08

09

Programa IMPULSA

- Práctica Pre-Profesional 1 ^(P)
- Formación para la Investigación en Educación ^(P)
- Formación para la Empleabilidad ^(V)
- Electivo 2 ^(P)

10

*Malla curricular sujeta a modificaciones como parte del proceso de actualización permanente. Prácticas preprofesionales necesarias para egresar: 360 horas. Los ingresantes podrán ser exonerados de los cursos de Nivelación de Matemática y Nivelación de Redacción, según lo establecido en la Guía del Ingresante. Los cursos de nivelación son previos a los de carrera. Tienen una equivalencia en créditos, pero no se computan en el cálculo del total de créditos. La Universidad podrá asignar a sus estudiantes horas lectivas en línea de acuerdo a disponibilidad, capacidad o metodología de enseñanza. Curso presencial (P) o curso virtual (V). Los cursos virtuales pueden ser por Zoom en vivo o en la plataforma UTP+ Class.

LO QUE NOS HACE ÚNICOS EN LA CARRERA



Certificación Google



CERTIFÍCATE COMO ASSOCIATE CLOUD ENGINEER

UTP es la primera universidad de Latinoamérica en ser parte del Career Readiness Program de Google.

Socios Educativos Empleadores

- Empresas socias que forman a nuestros alumnos.
- Sus principales gerentes son docentes.
- Los cursos se desarrollan en las empresas.
- Al finalizar el curso, los alumnos tienen la opción de ser contratados.

Los Socios Educativos Empleadores son:

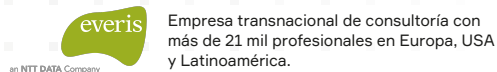

Otros Socios Educativos Empleadores:



Vive la Experiencia



Tenemos convenios internacionales para que obtengas una visión global en las mejores universidades de Asia, Europa, Estados Unidos y Sudamérica. Vive una experiencia internacional participando de intercambios estudiantiles, becas integrales y misiones académicas en las instituciones más importantes del extranjero.

Algunos de nuestros programas especiales y becas integrales:



MODALIDADES DE ADMISIÓN

A.

¿Estás en 5° de secundaria o ya terminaste el colegio?

INGRESO DIRECTO

Tercio Superior

Si perteneces al tercio superior en 4° o 5° de secundaria.

Buen Rendimiento Escolar

Si tienes 14 o más de promedio durante 4° y 5° de secundaria.

Examen Admisión

Evalúa tus conocimientos y aptitud académica.

B.

¿Tienes estudios previos?

INGRESO DIRECTO

Traslado

Si tienes 72 créditos, cuatro semestres o dos años en universidad o instituto.

Título Universitario o Técnico

Si terminaste una carrera universitaria o técnica.

Oficial de las Fuerzas Armadas o Policía Nacional

Si alcanzaste el Grado de Oficial en una de las Escuelas de las Fuerzas Armadas o de la Policía Nacional.

Nuestras carreras

| **Arquitectura:** Arquitectura; Diseño Profesional de Interiores.

| **Derecho**

| **Ingeniería:** Aeronáutica, Ambiental, Automotriz, Biomédica, Civil, Diseño Gráfico, Eléctrica y de Potencia, Electrónica, Empresarial, Industrial, Mecánica, Mecatrónica, Minas, Redes y Comunicaciones, Seguridad Industrial y Minera, Seguridad Laboral y Ambiental, Sistemas e Informática, Software, Telecomunicaciones.

| **Negocios:** Administración, Banca y Finanzas, Administración de Empresas, Administración de Negocios Internacionales, Administración Hotelera y de Turismo, Administración y Marketing, Contabilidad, Economía.

| **Comunicaciones:** Ciencias de la Comunicación; Comunicación y Publicidad; Diseño Digital Publicitario; Diseño Profesional Gráfico.

| **Psicología**

| **Salud:** Enfermería; Nutrición y Dietética; Obstetricia; Terapia Física.

| **Educación:** Educación Inicial; Educación Primaria.

Somos parte de



Campus Lima

Lima Centro

Av. Arequipa 265, Lima.

Lima Norte

Av. Alfredo Mendiola 6377,
Los Olivos.

Lima Sur

Carretera Panamericana Sur
km 16, Villa El Salvador.

Lima Este - San Juan de Lurigancho

Av. El Sol cuadra 2, San
Juan de Lurigancho.

Lima Este - Ate

Carretera Central km 11.6
(a una cuadra de Real
Plaza Santa Clara), Ate.

Campus Provincia

Arequipa

Av. Parra 201, Arequipa.

Chiclayo

Esquina Prol. Augusto B. Leguía
con av. Herman Meiner (al
costado del Mall Aventura),
Chiclayo.

Chimbote

Km 424 Panamericana Norte,
Calle 56 S/N (al costado de
Plaza Veá), Nuevo Chimbote.

Huancayo

Av. Circunvalación 449
(ex av. Intihuatana) - Urb. Acuario
- El Tambo, Huancayo.

Ica

Av. Ayabaca S/N, Sector San José
(al costado de la SUNAT), Ica.

Piura

Av. Vice cuadra 1 (al costado de
Real Plaza), Piura.

Trujillo

Av. Nicolás de Piérola 1221
(cerca al Óvalo Mochica),
Trujillo.

Encuétranos

 www.utp.edu.pe

 /UTP.Peru

 T. Lima: 01 315 9610

 Wsp. Nivel Nacional: 905 435 005

 universidadUTP

 admission@utp.edu.pe

 T. Provincias: 0801 1 9610