



Universidad
Tecnológica
del Perú

Somos parte de  Intercorp

UNIVERSIDAD
LICENCIADA

Ingeniería de Sistemas e Informática



**PREGRADO
SEMIPRESENCIAL**

PREGRADO
SEMIPRESENCIAL

Un título, más oportunidades



¿Por qué estudiar Carreras Semipresenciales en la UTP?

01

Somos parte de



Respaldamos tu aprendizaje con:

- Mallas curriculares diseñadas junto a reconocidos ejecutivos de Intercorp.
- Nuestros alumnos tienen contacto permanente con las más importantes empresas del país.
- Ejecutivos de Intercorp son docentes y mentores de nuestros estudiantes.
- Doce campus tecnológicos a nivel nacional.

02

EMPLEABILIDAD

Asegura tu éxito profesional con programas y servicios creados para potenciar tu empleabilidad.

- Ruta Laboral: Programa desarrollado por Adecco y Michael Page.
- Talleres y asesorías de empleabilidad diseñados para el alumno adulto.
- Feria de empleabilidad con más de 200 empresas participantes.
- Bolsa de trabajo: +100,000 ofertas laborales se registraron durante el año 2023 para nuestros estudiantes.

03

LA MEJOR TECNOLOGÍA PARA IMPULSAR TU APRENDIZAJE



Ecosistema de aplicaciones diseñado para las necesidades de nuestros estudiantes.

- Complementa tu aprendizaje presencial e interactúa con tus profesores.
- Realiza evaluaciones y participa en videoconferencias, foros y chats.
- Accede a bibliotecas digitales, entre otros recursos.



Instituto Internacional para el Aseguramiento de la Calidad

Somos una Universidad con Acreditación Internacional en Calidad Educativa.



Reconocidos como la **universidad N°1** en el Ranking de Preferencia Educativa

*Fuente: Arellano: Informe DQE pregrado 2023. Puesto N°1 en primera opción para los jóvenes NSE ABC.



Universidad
Tecnológica
del Perú

El equilibrio perfecto entre estudio y trabajo

04

INNOVADORA METODOLOGÍA DE ESTUDIO

Las carreras son:

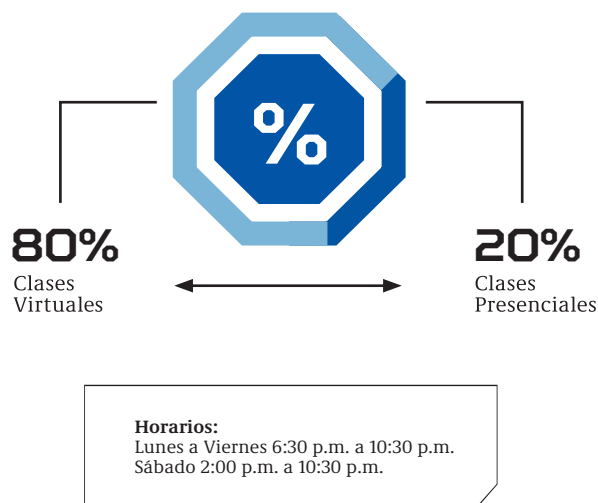

- Las clases presenciales se programan dentro del horario indicado.
- El horario varía según el campus elegido y está sujeto a disponibilidad de vacantes.
- Algunos talleres pueden programarse los domingos.
- El % de clases virtuales y presenciales puede variar dependiendo de la modalidad de ingreso.

05

CERTIFICACIONES PROGRESIVAS QUE POTENCIAN TU EMPLEABILIDAD

Obtendrás certificaciones progresivas a lo largo de tu carrera que acreditarán que eres un experto en determinadas competencias.

Estas certificaciones tienen el objetivo de hacerte aun más empleable, son indistintas al título de bachiller que obtendrás al final de tu carrera y no tiene ningún costo.

CERTIFICACIONES PROGRESIVAS

- Certificación:** Asistente de docencia en Matemática
- Certificación:** Asistente de docencia en Física
- Certificación:** Asistente de docencia en Algorítmica
- Certificación:** Asesor en Excel Intermedio
- Certificación:** Especialista de Soporte Técnico
- Certificación:** Certificaciones Modulares CISCO
- Certificación:** Desarrollador de Aplicaciones Móviles

* Las certificaciones progresivas varían dependiendo de la carrera.

Perfil egresado



Gestiona

El uso eficiente de las TI y las comunicaciones y participa en la administración eficiente de los proyectos de TI y SI.

Analiza

Y participa en el diseño y evaluación de la arquitectura de los sistemas y procesos empresariales.

Logra

La mejora continua a través de su integración con las soluciones de TI.

Desarrolla

Implementa y brinda soporte a los sistemas de información a través del modelamiento, análisis y explotación de data para la toma de decisiones sostenibles en el tiempo.

Administra

Herramientas informáticas que garantiza la operatividad y continuidad entre todos los sistemas de hardware y software.

Alvaro Canchanya

Gerente Regional - Optical Networks
Egresado UTP

Elegí la UTP por los laboratorios muy bien equipados y también por las certificaciones laborales internacionales que te vuelven altamente empleable.

PREGRADO
SEMIPRESENCIAL

Empresas TOP contratan a nuestros egresados



Requisitos de admisión

| | Ficha de inscripción | Copia de DNI | Constancia de pago de inscripción | Foto carné (fondo blanco) Enviar la foto al siguiente link: admission.utp.edu.pe | Constancia de egresado, diploma de bachiller o título universitario (original o copia legalizada) | Constancia de estudios secundarios (original o copia legalizada) | Silabo y certificado de estudios superiores (si deseas convalidar) | Tres años de experiencia laboral |
|--|----------------------|--------------|-----------------------------------|---|---|--|--|----------------------------------|
| 1. CON ESTUDIOS SUPERIORES COMPLETOS | ✓ | ✓ | ✓ | ✓ | ✓ | | ✓ | |
| 2. CON EXPERIENCIA Y SIN ESTUDIOS SUPERIORES PREVIOS O INCOMPLETOS | ✓ | ✓ | ✓ | ✓ | | ✓ | ✓ | ✓ |
| 3. SIN EXPERIENCIA Y SIN ESTUDIOS SUPERIORES* <small>*No aplican convalidaciones</small> | ✓ | ✓ | ✓ | ✓ | | ✓ | | |

12 campus a nivel nacional

| Carreras por campus | SEMIPRESENCIAL | | | | | | | | | |
|--|----------------|------------|-----------------|-----------------|----------|----------|----------|----------|----------|-----------------------|
| | Lima Centro | Lima Norte | Lima Este - SJL | Lima Este - Ate | Lima Sur | Arequipa | Chiclayo | Chimbote | Trujillo | Huancayo, Ica y Piura |
| FACULTAD DE INGENIERÍA | | | | | | | | | | |
| Industrial | ✓ | ✓ | ✓ | ✓ | ✓ | ✓ | ✓ | ✓ | ✓ | ✓ |
| Sistemas e Informática | ✓ | ✓ | ✓ | ✓ | ✓ | ✓ | ✓ | ✓ | ✓ | ✓ |
| Software | ✓ | ✓ | ✓ | ✓ | ✓ | | | | | |
| Ambiental | ✓ | ✓ | | ✓ | ✓ | ✓ | ✓ | | | ✓ |
| FACULTAD DE NEGOCIOS | | | | | | | | | | |
| Administración de Empresas | ✓ | ✓ | ✓ | ✓ | ✓ | ✓ | ✓ | ✓ | ✓ | ✓ |
| Administración y Marketing | ✓ | ✓ | ✓ | ✓ | ✓ | ✓ | ✓ | ✓ | ✓ | ✓ |
| Administración de Negocios Internacionales | ✓ | ✓ | ✓ | ✓ | ✓ | ✓ | ✓ | ✓ | ✓ | ✓ |
| Administración y Recursos humanos | ✓ | | | | | ✓ | | | | |
| Contabilidad | ✓ | ✓ | ✓ | ✓ | ✓ | ✓ | ✓ | ✓ | ✓ | ✓ |
| Economía | ✓ | ✓ | ✓ | ✓ | ✓ | ✓ | ✓ | ✓ | ✓ | ✓ |
| FACULTAD DE DERECHO | | | | | | | | | | |
| Derecho | ✓ | ✓ | ✓ | ✓ | ✓ | ✓ | ✓ | ✓ | ✓ | ✓ |
| FACULTAD DE EDUCACIÓN | | | | | | | | | | |
| Educación Inicial | ✓ | ✓ | | | ✓ | ✓ | ✓ | ✓ | ✓ | ✓ |
| Educación Primaria | ✓ | ✓ | ✓ | ✓ | ✓ | ✓ | ✓ | ✓ | ✓ | ✓ |

* Los horarios aplican para el proceso de admisión 2023 ciclo marzo. Horario sujeto a modificaciones.

** Consulta por los horarios disponibles según la carrera y campus de elección.

CICLO 01

- Comprensión y Redacción de Textos 1 ^(V)
- Individuo y Medio Ambiente ^(V)
- Introducción a la Matemática para Ingeniería ^(V)
- Introducción a la Vida Universitaria ^(P)
- Principios de Algoritmos ^(V)
- Inglés 1 ^(V)

CICLO 02

- Cálculo Aplicado a la Física 1 ^(V)
- Ciudadanía y Reflexión ética ^(V)
- Comprensión y Redacción de Textos 2 ^(V)
- Introducción a las TIC ^(P)
- Problemas y Desafíos en el Perú Actual ^(V)
- Inglés 2 ^(V)

CICLO 03

- Estadísticas Descriptiva y Probabilidades ^(V)
- Investigación Académica ^(V)
- Laboratorio de Química General ^(P)
- Matemática para Ingenieros 1 ^(P)
- Química General ^(P)
- Taller de Programación ^(V)
- Teoría General de Sistemas ^(V)
- Inglés 3 ^(V)

CICLO 04

- Arquitectura de Computadoras ^(P)
- Base de Datos ^(V)
- Cálculo Aplicado a la Física 2 ^(V)
- Estadística Inferencial ^(V)
- Matemática para Ingenieros 2 ^(P)
- Programación Orientada a Objetos ^(V)
- Inglés 4 ^(V)

CICLO 05

- Administración y Organización de Empresas ^(V)
- Algoritmos y Estructuras de Datos ^(V)
- Herramientas Informáticas para la Toma de Decisiones ^(V)
- Procesos para Ingeniería ^(V)
- Redes y Comunicación de Datos 1 ^(P)
- Sistemas Operativos ^(V)
- Taller de Programación Web ^(P)

Malla curricular **UTP** Ingeniería de Sistemas e Informática

Universidad N°1 en el Ranking de Preferencia Educativa

Arellano

Informe DQE pregrado 2023. Puesto N°1 en primera opción para los jóvenes NSE ABC.

Acreditación Internacional en Calidad Educativa

IAC

Instituto Internacional para el Aseguramiento de la Calidad

PROGRAMAS DE EMPLEABILIDAD DESDE EL PRIMER CICLO

- Primer Empleo
- Ruta Laboral Virtual
- Generación Top
- Impulsa
- Egresa con Potencial

CERTIFICACIONES PROGRESIVAS

Obtén certificaciones que potencien tu empleabilidad mientras sigues estudiando.

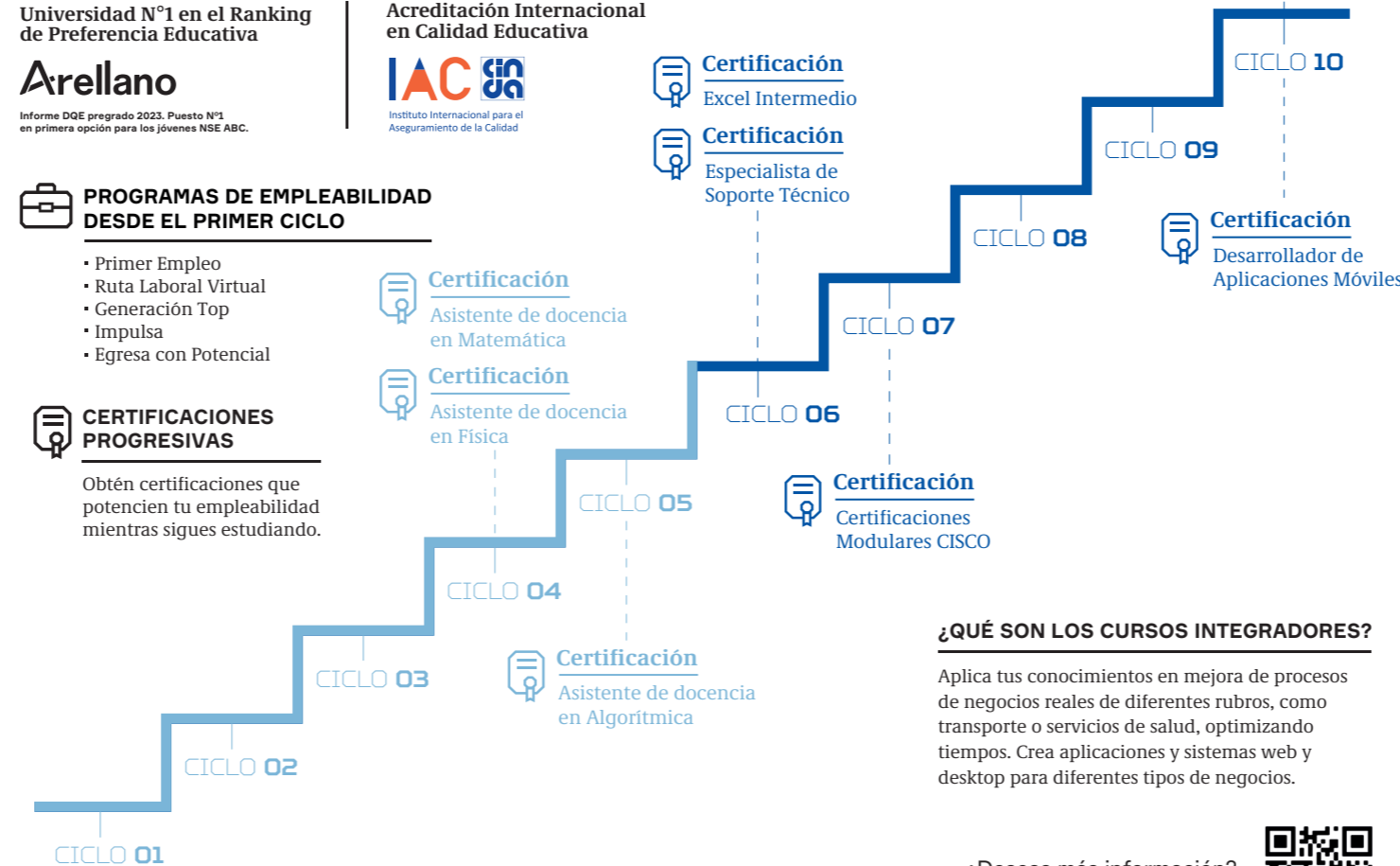

¿QUÉ SON LOS CURSOS INTEGRADORES?

Aplica tus conocimientos en mejora de procesos de negocios reales de diferentes rubros, como transporte o servicios de salud, optimizando tiempos. Crea aplicaciones y sistemas web y desktop para diferentes tipos de negocios.

¿Deseas más información?
Visítanos aquí:



- Formación General
- Formación Especializada
- Formación Básica para Ingeniería
- Formación Complementaria
- Cursos Integradores
- Competencia 1 - Soluciones Informáticas
- Competencia 2 - Análisis de Sistemas
- Competencia 3 - Gestión de Sistemas de Información

Malla sujeta a modificaciones como parte del proceso de actualización permanente. Certificaciones sujetas a actualizaciones para potenciar tu empleabilidad. Curso Presencial (P) o Curso Virtual (V). Los cursos virtuales pueden ser por Zoom en vivo o en la plataforma UTP+ Class.

CICLO 06

- Análisis y Diseño de Sistemas de Información ^(V)
- Curso Integrador 1 - Sistemas - Software ^(V)
- Desarrollo Web Integrado ^(V)
- Gestión del Conocimiento ^(V)
- Investigación Operativa ^(V)
- Redes y Comunicación de Datos 2 ^(P)

CICLO 07

- Diseño y Arquitectura de Software ^(V)
- Gestión de la Cadena de Valor ^(V)
- Innovación y Transformación Digital ^(V)
- Seguridad Informática ^(V)
- Sistemas Distribuidos ^(P)
- Electivo

CICLO 08

- Calidad de Software ^(V)
- Diseño e Implementación de Arquitectura Empresarial ^(V)
- Gestión de Riesgos Informáticos ^(V)
- Herramientas para la Comunicación Efectiva ^(V)
- Inteligencia de Negocios ^(P)
- Planeamiento Estratégico de las TICs ^(V)

CICLO 09

- Arquitectura Orientada al Servicio ^(V)
- Calidad de Servicio de TI ^(V)
- Curso Integrador 2 - Sistemas ^(P)
- Formación para la Empleabilidad ^(V)
- Formación para la Investigación - Sistemas ^(V)
- Gestión de la Continuidad del Negocio ^(V)

CICLO 10

- Auditoría de Sistemas Informáticos ^(V)
- Ética Profesional ^(V)
- Gestión de Data Center ^(P)
- Gestión de Proyectos ^(V)
- Gobierno de TIC ^(V)
- Taller de Investigación - Sistemas ^(V)

PREGRADO
SEMIPRESENCIAL

+ 400

Laboratorios y simuladores
especializados a nivel
nacional.



Potencia tu empleabilidad



TE ACOMPAÑAMOS DURANTE TODA TU CARRERA

- Tutorías gratuitas virtuales y presenciales.
- Chat con tutores.
- “Pastillas” con explicaciones de conceptos.
- Envío de consultas para recibir feedback.
- Acceso a material de repaso y práctica.
- Comparte consultas y respuestas con tus compañeros.
- Aplicación móvil con acceso a toda la información que necesitas (horario, notas, cursos, entre otros).



CURSOS INTEGRADORES

Desarrolla casos de estudio y brinda soluciones para alcanzar objetivos en proyectos durante tu formación profesional.



MÁS DE 400 LABORATORIOS Y SIMULADORES ESPECIALIZADOS A NIVEL NACIONAL

Nuestros campus están completamente equipados para ayudarte a hacer realidad tus ideas desde el primer ciclo de tu carrera.

- Laboratorio de Arquitectura de Computadoras.
- Laboratorio de Desarrollo de Software.
- Laboratorio de Física.
- Laboratorio de Química.
- Laboratorio de Cómputo PC.



CERTIFÍCATE COMO ASSOCIATE CLOUD ENGINEER

UTP es la primera universidad de Latinoamérica en ser parte del Career Readiness Program de Google.



CERTIFICACIONES PROGRESIVAS

- Asistente de docencia en Matemática.
- Asistente de docencia en Física.
- Asistente de docencia en Algorítmica.
- Asesor en Excel Intermedio.
- Especialista de Soporte Técnico.
- Certificaciones Modulares CISCO.
- Desarrollador de Aplicaciones Móviles.



EXPERIENCIA INTERNACIONAL

- Obtén visión internacional y experiencia global con las mejores universidades de Europa, Estados Unidos y Sudamérica.
- Algunos de nuestros programas especiales y becas integrales:



- **Misiones académicas:**
Visita y asiste a conferencias en reconocidas empresas del extranjero.



APRENDE INGLÉS DURANTE TU CARRERA. MÁS OPORTUNIDADES PARA TU FUTURO

- Los cursos de inglés están incluidos en tu formación profesional.
- Metodología interactiva para promover la participación constante de los estudiantes.



Universidad
Tecnológica
del Perú

UNIVERSIDAD
LICENCIADA

Somos parte de  InterCorp

NUESTRAS SEDES A NIVEL NACIONAL

Lima Centro

Av. Arequipa 265, Lima.

Lima Norte

Av. Alfredo Mendiola 6377,
Los Olivos.

Lima Sur

Carretera Panamericana Sur
km 16, Villa El Salvador.

Lima Este - SJL

Av. El Sol 235, San Juan
de Lurigancho.

Lima Este - Ate

Carretera Central km 11.6 (a
una cuadra de Real Plaza
Santa Clara), Ate.

Arequipa

Av. Parra 201, Arequipa.

Chiclayo

Esquina Prol. Augusto B. Leguía
con Av. Herman Meiner (al costado
del Mall Aventura), Chiclayo.

Chimbote

Km. 424 Panamericana Norte, Calle
56 S/N (al costado de Plaza Veá),
Nuevo Chimbote.

Huancayo

Av. Circunvalación 449 (ex av.
Intihuatana) - Urb. Acuario - El
Tambo, Huancayo.

Ica

Av. Ayabaca S/N, Sector San José
(al costado de la SUNAT), Ica.

Piura

Av. Vice cuadra 1 (al costado de
Real Plaza), Piura.

Trujillo

Av. Nicolás de Piérola 1221 (cerca
al Óvalo Mochica), Trujillo.

B2402-1/AD80

**PREGRADO
SEMIPRESENCIAL**

www.utp.edu.pe
Lima: (01) 315 9610
Provincia: 0801 19 610
Mail: admision@utp.edu.pe
 /UTP.Peru
 WhatsApp:
905 435 005