



Universidad
Tecnológica
del Perú

Somos parte de  Intercorp

UNIVERSIDAD
LICENCIADA

Administración y Marketing



**PREGRADO
SEMIPRESENCIAL**

PREGRADO
SEMIPRESENCIAL

Un título, más
oportunidades



¿Por qué estudiar Carreras Semipresenciales en la UTP?

01

Somos parte de



Respaldamos tu aprendizaje con:

- Mallas curriculares diseñadas junto a reconocidos ejecutivos de Intercorp.
- Nuestros alumnos tienen contacto permanente con las más importantes empresas del país.
- Ejecutivos de Intercorp son docentes y mentores de nuestros estudiantes.
- Doce campus tecnológicos a nivel nacional.

02

EMPLEABILIDAD

Asegura tu éxito profesional con programas y servicios creados para potenciar tu empleabilidad.

- Ruta Laboral: Programa desarrollado por Adecco y Michael Page.
- Talleres y asesorías de empleabilidad diseñados para el alumno adulto.
- Feria de empleabilidad con más de 200 empresas participantes.
- Bolsa de trabajo: +100,000 ofertas laborales se registraron durante el año 2023 para nuestros estudiantes.

03

LA MEJOR TECNOLOGÍA PARA IMPULSAR TU APRENDIZAJE



Ecosistema de aplicaciones diseñado para las necesidades de nuestros estudiantes.

- Complementa tu aprendizaje presencial e interactúa con tus profesores.
- Realiza evaluaciones y participa en videoconferencias, foros y chats.
- Accede a bibliotecas digitales, entre otros recursos.



Instituto Internacional para el Aseguramiento de la Calidad

Somos una universidad con acreditación internacional en calidad educativa.



Reconocidos como la **universidad N°1** en el Ranking de Preferencia Educativa

*Fuente: Arellano: Informe DQE pregrado 2023. Puesto N°1 en primera opción para los jóvenes NSE ABC.



Universidad
Tecnológica
del Perú

El equilibrio perfecto entre estudio y trabajo

06

INNOVADORA METODOLOGÍA DE ESTUDIO

Las carreras son:

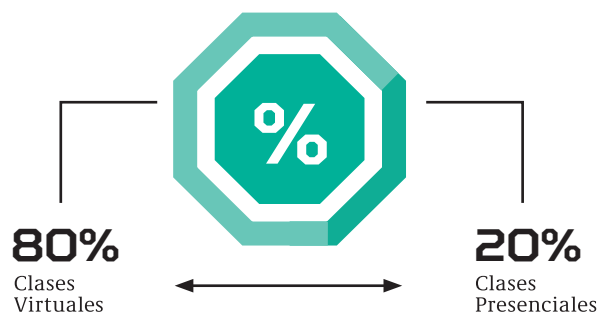

Horarios:

Lunes a Viernes 6:30 p.m. a 10:30 p.m.
Sábado 2:00 p.m. a 10:30 p.m.

- Las clases presenciales se programan dentro del horario indicado.
- El horario varía según el campus elegido y está sujeto a disponibilidad de vacantes.
- Algunos talleres pueden programarse los domingos.
- El % de clases virtuales y presenciales puede variar dependiendo de la modalidad de ingreso.

07

CERTIFICACIONES PROGRESIVAS QUE POTENCIAN TU EMPLEABILIDAD

Obtendrás certificaciones progresivas a lo largo de tu carrera que acreditarán que eres un experto en determinadas competencias.

Estas certificaciones tienen el objetivo de hacerte aun más empleable, son indistintas al título de bachiller que obtendrás al final de tu carrera y no tiene ningún costo.

CERTIFICACIONES PROGRESIVAS

Certificación:
Gestor en Temas Empresariales

Certificación:
Analista en Marketing

* Las certificaciones progresivas varían dependiendo de la carrera.

Perfil egresado

Desarrolla

Estrategias comerciales y de marketing en base a las nuevas tendencias del mercado y exigencias del consumidor.

Utiliza

Herramientas tecnológicas y digitales para optimizar los planes de marketing.

Identifica

Oportunidades de desarrollo en mercados competitivos.

Analiza

Las necesidades existentes y desarrolla estrategias que contribuyan al crecimiento de las organizaciones y beneficien a la sociedad.

Formula

Evalúa y ejecuta proyectos y planes de desarrollo de nuevos productos y negocios.



“

Tass Girón Egresado UTP

Mientras estudiaba en la UTP, logré ascender y obtener una mejor remuneración. Me siento satisfecho con los logros obtenidos. Mi familia se siente orgullosa y ve en mí una fuente de apoyo y seguridad.

”

Empresas TOP contratan a nuestros egresados



Requisitos de admisión

| | Ficha de inscripción | Copia de DNI | Constancia de pago de inscripción | Foto carné (fondo blanco) Enviar la foto al siguiente link: admission.utp.edu.pe | Constancia de egresado, diploma de bachiller o título universitario (original o copia legalizada) | Constancia de estudios secundarios (original o copia legalizada) | Silabo y certificado de estudios superiores (si deseas convalidar) | Tres años de experiencia laboral |
|----------------------------------------------------------------------------------------------------|----------------------|--------------|-----------------------------------|-------------------------------------------------------------------------------------------------------------------------------|---------------------------------------------------------------------------------------------------|------------------------------------------------------------------|--------------------------------------------------------------------|----------------------------------|
| 1. CON ESTUDIOS SUPERIORES COMPLETOS | ✓ | ✓ | ✓ | ✓ | ✓ | | ✓ | |
| 2. CON EXPERIENCIA Y SIN ESTUDIOS SUPERIORES PREVIOS O INCOMPLETOS | ✓ | ✓ | ✓ | ✓ | | ✓ | ✓ | ✓ |
| 3. SIN EXPERIENCIA Y SIN ESTUDIOS SUPERIORES* <small>*No aplican convalidaciones</small> | ✓ | ✓ | ✓ | ✓ | | ✓ | | |

12 campus a nivel nacional

| Carreras por campus | SEMIPRESENCIAL | | | | | | | | | |
|--------------------------------------------|----------------|------------|-----------------|-----------------|----------|----------|----------|----------|----------|-----------------------|
| | Lima Centro | Lima Norte | Lima Este - SJL | Lima Este - Ate | Lima Sur | Arequipa | Chiclayo | Chimbote | Trujillo | Huancayo, Ica y Piura |
| FACULTAD DE INGENIERÍA | | | | | | | | | | |
| Industrial | ✓ | ✓ | ✓ | ✓ | ✓ | ✓ | ✓ | ✓ | ✓ | ✓ |
| Sistemas e Informática | ✓ | ✓ | ✓ | ✓ | ✓ | ✓ | ✓ | ✓ | ✓ | ✓ |
| Software | ✓ | ✓ | ✓ | ✓ | ✓ | | | | | |
| Ambiental | ✓ | ✓ | | ✓ | ✓ | ✓ | ✓ | | | ✓ |
| FACULTAD DE NEGOCIOS | | | | | | | | | | |
| Administración de Empresas | ✓ | ✓ | ✓ | ✓ | ✓ | ✓ | ✓ | ✓ | ✓ | ✓ |
| Administración y Marketing | ✓ | ✓ | ✓ | ✓ | ✓ | ✓ | ✓ | ✓ | ✓ | ✓ |
| Administración de Negocios Internacionales | ✓ | ✓ | ✓ | ✓ | ✓ | ✓ | ✓ | ✓ | ✓ | ✓ |
| Administración y Recursos humanos | ✓ | | | | | ✓ | | | | |
| Contabilidad | ✓ | ✓ | ✓ | ✓ | ✓ | ✓ | ✓ | ✓ | ✓ | ✓ |
| Economía | ✓ | ✓ | ✓ | ✓ | ✓ | ✓ | ✓ | ✓ | ✓ | ✓ |
| FACULTAD DE DERECHO | | | | | | | | | | |
| Derecho | ✓ | ✓ | ✓ | ✓ | ✓ | ✓ | ✓ | ✓ | ✓ | ✓ |
| FACULTAD DE EDUCACIÓN | | | | | | | | | | |
| Educación Inicial | ✓ | ✓ | | | ✓ | ✓ | ✓ | ✓ | ✓ | ✓ |
| Educación Primaria | ✓ | ✓ | ✓ | ✓ | ✓ | ✓ | ✓ | ✓ | ✓ | ✓ |

* Los horarios aplican para el proceso de admisión 2023 ciclo marzo. Horario sujeto a modificaciones.

** Consulta por los horarios disponibles según la carrera y campus de elección.

CICLO 01

- Introducción a la Administración ^(V)
- Fundamentos de Contabilidad y Finanzas ^(V)
- Introducción a la Vida Universitaria ^(V)
- Matemáticas para los Negocios I ^(P)
- Compresión y Redacción de Textos I ^(V)
- Problemas y Desafíos en el Perú Actual ^(V)

CICLO 02

- Contabilidad Financiera ^(V)
- Derecho Empresarial ^(V)
- Gestión General ^(V)
- Matemáticas para los Negocios II ^(P)
- Compresión y Redacción de Textos II ^(V)
- Inglés I ^(V)

CICLO 03

- Contabilidad Gerencial y de Costos ^(V)
- Informática para los Negocios ^(V)
- Estadística Aplicada para los Negocios ^(P)
- Individuo y Medio Ambiente ^(V)
- Inglés II ^(V)

CICLO 04

- Fundamentos de Marketing ^(V)
- Microeconomía y Macroeconomía ^(V)
- Finanzas Aplicadas ^(V)
- Ciudadanía y Reflexión Ética ^(V)
- Comportamiento del Consumidor ^(P)
- Inglés III ^(V)

CICLO 05

- Curso Integrador en Administración y Negocios ^(P)
- Investigación Académica ^(V)
- Inglés IV ^(V)
- Investigación Operativa ^(V)
- Investigación de Mercados ^(V)

Malla curricular **UTP** Administración y Marketing

Universidad N°1 en el Ranking de Preferencia Educativa

Arellano

Informe DQE pregrado 2023. Puesto N°1 en primera opción para los jóvenes NSE ABC.

Acreditación Internacional en Calidad Educativa



Instituto Internacional para el Aseguramiento de la Calidad

PROGRAMAS DE EMPLEABILIDAD DESDE EL PRIMER CICLO

- Primer Empleo
- Ruta Laboral Virtual
- Generación Top
- Impulsa
- Egresa con Potencial

CERTIFICACIONES PROGRESIVAS

Obtén certificaciones que potencien tu empleabilidad mientras sigues estudiando.

Certificación
Gestor en Temas Empresariales

Certificación
Analista de Marketing

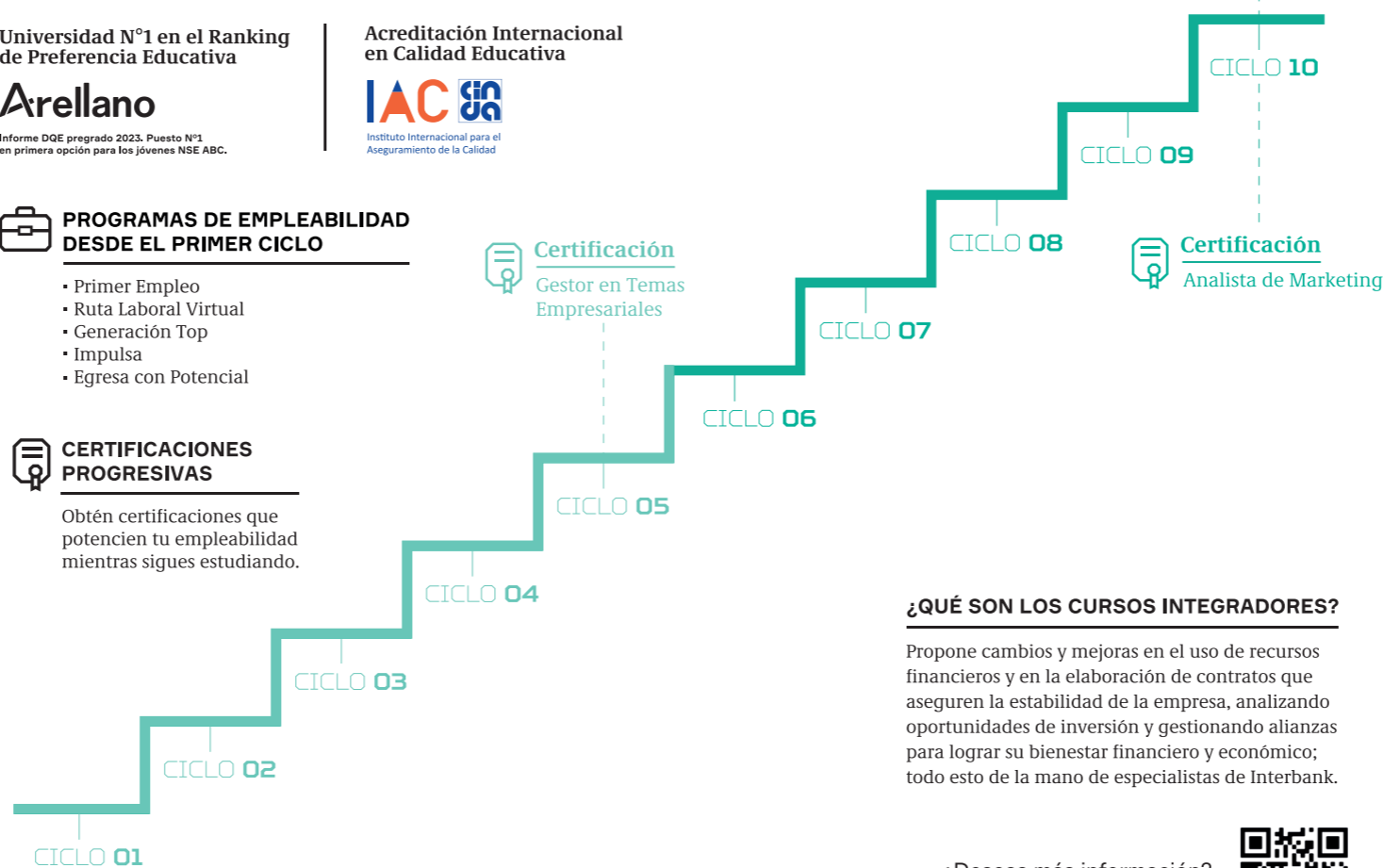

¿QUÉ SON LOS CURSOS INTEGRADORES?

Propone cambios y mejoras en el uso de recursos financieros y en la elaboración de contratos que aseguren la estabilidad de la empresa, analizando oportunidades de inversión y gestionando alianzas para lograr su bienestar financiero y económico; todo esto de la mano de especialistas de Interbank.

¿Deseas más información?
Visítanos aquí:



- Formación General
- Formación Especializada
- Cursos Integradores
- Cursos Electivos
- Competencia 1 - Gestión General
- Competencia 2 - Emprendimiento de Nuevos Negocios
- Competencia 3 - Gestión del Marketing
- Competencia 4 - Marketing Retail / Fidelización del Cliente Retail
- Competencia 5 - Marketing Internacional
- Competencia 6 - Marketing Digital / Tecnología Digital

Malla sujeta a modificaciones como parte del proceso de actualización permanente. Certificaciones sujetas a actualizaciones para potenciar tu empleabilidad. Curso Presencial (P) o Curso Virtual (V). Los cursos virtuales pueden ser por Zoom en vivo o en la plataforma UTP+ Class.

Bachiller Universitario
En Administración y Marketing

Título Profesional
Licenciado en Administración y Marketing

Requisitos:
www.utp.edu.pe/requisitos-titulo

CICLO 06

- Estrategias de Precio ^(P)
- Fundamentos de Gestión Retail ^(V)
- Marketing Digital ^(V)
- Negocios Digitales ^(V)
- Plan de Mercado ^(V)
- Ventas ^(V)

CICLO 07

- Diseño y Gestión de Marcas ^(V)
- Estrategias en Promoción y Ventas ^(P)
- Electivo I ^(V)
- Marketing Estratégico ^(V)
- Marketing Social ^(V)
- Publicidad ^(V)

CICLO 08

- Análisis y Estrategias del Marketing Digital ^(V)
- Customer Relationship Management ^(P)
- Category Management ^(V)
- Formación para la Empleabilidad ^(V)
- Formación para la Investigación - Administración y Negocios ^(V)
- Normatividad Legal de Marketing ^(V)

CICLO 09

- Curso Integrador en Gestión del Marketing ^(P)
- Marketing Internacional ^(V)
- Ética Profesional y Responsabilidad Social ^(V)
- Negocio Empresarial ^(P)
- Globalización y Consumidor Multicultural ^(V)
- Retail Management ^(V)
- Electivo II

CICLO 10

- Dirección Estratégica ^(V)
- Gestión de Ferias y Promociones ^(V)
- Estrategias de Marketing para Mercados Internacionales ^(V)
- Taller de Investigación - Administración y Marketing ^(P)
- Electivo III

PREGRADO
SEMIPRESENCIAL

+ 400

Laboratorios y simuladores
especializados a nivel
nacional.



Potencia tu empleabilidad



TE ACOMPAÑAMOS DURANTE TODA TU CARRERA

- Tutorías gratuitas virtuales y presenciales.
- Chat con tutores.
- “Pastillas” con explicaciones de conceptos.
- Envío de consultas para recibir feedback.
- Acceso a material de repaso y práctica.
- Comparte consultas y respuestas con tus compañeros.
- Aplicación móvil con acceso a toda la información que necesitas (horario, notas, cursos, entre otros).



CURSOS INTEGRADORES

Desarrolla casos de estudio y brinda soluciones para alcanzar objetivos en proyectos durante tu formación profesional.

Aprende con especialistas en el rubro.  **Interbank**



MÁS DE 400 LABORATORIOS Y SIMULADORES ESPECIALIZADOS A NIVEL NACIONAL

Nuestros campus están completamente equipados para ayudarte a hacer realidad tus ideas desde el primer ciclo de tu carrera.

- Laboratorio de Cómputo PC con Softwares Especializados.



CERTIFÍCATE COMO ASSOCIATE CLOUD ENGINEER

UTP es la primera universidad de Latinoamérica en ser parte del Career Readiness Program de Google.



CERTIFICACIONES PROGRESIVAS

- Gestor en Temas Empresariales.
- Analista en Marketing.



EXPERIENCIA INTERNACIONAL

- Obtén visión internacional y experiencia global con las mejores universidades de Europa, Estados Unidos y Sudamérica.
- Algunos de nuestros programas especiales y becas integrales:



- **Misiones académicas:**
Visita y asiste a conferencias en reconocidas empresas del extranjero.



APRENDE INGLÉS DURANTE TU CARRERA. MÁS OPORTUNIDADES PARA TU FUTURO

- Los cursos de inglés están incluidos en tu formación profesional.
- Metodología interactiva para promover la participación constante de los estudiantes.



Universidad
Tecnológica
del Perú

Somos parte de  Intercorp

**UNIVERSIDAD
LICENCIADA**

NUESTRAS SEDES A NIVEL NACIONAL

Lima Centro

Av. Arequipa 265, Lima.

Lima Norte

Av. Alfredo Mendiola 6377,
Los Olivos.

Lima Sur

Carretera Panamericana Sur
km 16, Villa El Salvador.

Lima Este - SJL

Av. El Sol cuadra 2, San Juan
de Lurigancho.

Lima Este - Ate

Carretera Central km 11.6 (a
una cuadra de Real Plaza
Santa Clara), Ate.

Arequipa

Av. Parra 201, Arequipa.

Chiclayo

Esquina Prol. Augusto B. Leguía
con Av. Herman Meiner (al costado
del Mall Aventura), Chiclayo.

Chimbote

Km. 424 Panamericana Norte, Calle
56 S/N (al costado de Plaza Veá),
Nuevo Chimbote.

Huancayo

Av. Circunvalación 449 (ex av.
Intihuatana) - Urb. Acuario - El
Tambo, Huancayo.

Ica

Av. Ayabaca S/N, Sector San José
(al costado de la SUNAT), Ica.

Piura

Av. Vice cuadra 1 (al costado de
Real Plaza), Piura.

Trujillo

Av. Nicolás de Piérola 1221 (cerca
al Óvalo Mochica), Trujillo.

B2402-1/CGT50

**PREGRADO
SEMIPRESENCIAL**

www.utp.edu.pe/cgt
Lima: (01) 315 9610
Provincia: 0801 19 610
Mail: admision@utp.edu.pe
 /CGT.UTP
☎ WhatsApp:
905 435 005