



Universidad
Tecnológica
del Perú

Somos parte de  Intercorp

UNIVERSIDAD
LICENCIADA

Administración de Empresas



**PREGRADO
SEMIPRESENCIAL**

PREGRADO
SEMIPRESENCIAL

Un título, más
oportunidades



¿Por qué estudiar Carreras Semipresenciales en la UTP?

01

Somos parte de



Respaldamos tu aprendizaje con:

- Mallas curriculares diseñadas junto a reconocidos ejecutivos de Intercorp.
- Nuestros alumnos tienen contacto permanente con las más importantes empresas del país.
- Ejecutivos de Intercorp son docentes y mentores de nuestros estudiantes.
- Doce campus tecnológicos a nivel nacional.

02

EMPLEABILIDAD

Asegura tu éxito profesional con programas y servicios creados para potenciar tu empleabilidad.

- Ruta Laboral: Programa desarrollado por Adecco y Michael Page.
- Talleres y asesorías de empleabilidad diseñados para el alumno adulto.
- Feria de empleabilidad con más de 200 empresas participantes.
- Bolsa de trabajo: +100,000 ofertas laborales se registraron durante el año 2023 para nuestros estudiantes.

03

LA MEJOR TECNOLOGÍA PARA IMPULSAR TU APRENDIZAJE



Ecosistema de aplicaciones diseñado para las necesidades de nuestros estudiantes.

- Complementa tu aprendizaje presencial e interactúa con tus profesores.
- Realiza evaluaciones y participa en videoconferencias, foros y chats.
- Accede a bibliotecas digitales, entre otros recursos.



Instituto Internacional para el Aseguramiento de la Calidad

Somos una universidad con acreditación internacional en calidad educativa.



Reconocidos como la **universidad N°1** en el Ranking de Preferencia Educativa

*Fuente: Arellano: Informe DQE pregrado 2023. Puesto N°1 en primera opción para los jóvenes NSE ABC.



Universidad
Tecnológica
del Perú

| 02

El equilibrio perfecto entre estudio y trabajo

06

INNOVADORA METODOLOGÍA DE ESTUDIO

Las carreras son:

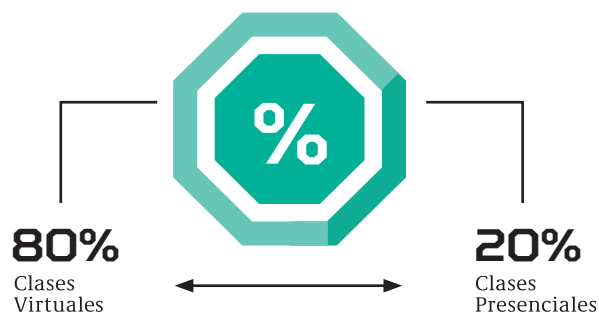

Horarios:

Lunes a Viernes 6:30 p.m. a 10:30 p.m.
Sábado 2:00 p.m. a 10:30 p.m.

- Las clases presenciales se programan dentro del horario indicado.
- El horario varía según el campus elegido y está sujeto a disponibilidad de vacantes.
- Algunos talleres pueden programarse los domingos.
- El % de clases virtuales y presenciales puede variar dependiendo de la modalidad de ingreso.

07

CERTIFICACIONES PROGRESIVAS QUE POTENCIAN TU EMPLEABILIDAD

Obtendrás certificaciones progresivas a lo largo de tu carrera que acreditarán que eres un experto en determinadas competencias.

Estas certificaciones tienen el objetivo de hacerte aun más empleable, son indistintas al título de bachiller que obtendrás al final de tu carrera y no tiene ningún costo.

CERTIFICACIONES PROGRESIVAS

-  **Certificación:** Gestor en Temas Empresariales
-  **Certificación:** Analista en Gestión de Empresas

* Las certificaciones progresivas varían dependiendo de la carrera.

Perfil egresado

Gestiona

Eficientemente los recursos económicos, financieros, logísticos y de producción de cualquier tipo de empresa o institución.

Elabora

Analiza y evalúa los estados financieros sobre la base de los principios contables, normativos y legales vigentes.

Conoce

Y ejecuta las operaciones financieras en una organización y contribuye a maximizar su valor.

Formula

Ejecuta y evalúa proyectos financieros y contables.



“

Tass Girón Egresado UTP

Mientras estudiaba en la UTP, logré ascender y obtener una mejor remuneración. Me siento satisfecho con los logros obtenidos. Mi familia se siente orgullosa y ve en mí una fuente de apoyo y seguridad.

”

Empresas TOP contratan a nuestros egresados



Requisitos de admisión

	Ficha de inscripción	Copia de DNI	Constancia de pago de inscripción	Foto carné (fondo blanco) Enviar la foto al siguiente link: admission.utp.edu.pe	Constancia de egresado, diploma de bachiller o título universitario (original o copia legalizada)	Constancia de estudios secundarios (original o copia legalizada)	Sílabo y certificado de estudios superiores (si deseas convalidar)	Tres años de experiencia laboral
1. CON ESTUDIOS SUPERIORES COMPLETOS	✓	✓	✓	✓	✓		✓	
2. CON EXPERIENCIA Y SIN ESTUDIOS SUPERIORES PREVIOS O INCOMPLETOS	✓	✓	✓	✓		✓	✓	✓
3. SIN EXPERIENCIA Y SIN ESTUDIOS SUPERIORES* <small>*No aplican convalidaciones</small>	✓	✓	✓	✓		✓		

12 campus a nivel nacional

Carreras por campus

	SEMIPRESENCIAL									
	Lima Centro	Lima Norte	Lima Este - SJL	Lima Este - Ate	Lima Sur	Arequipa	Chiclayo	Chimbote	Trujillo	Huancayo, Ica y Piura
FACULTAD DE INGENIERÍA										
Industrial	✓	✓	✓	✓	✓	✓	✓	✓	✓	✓
Sistemas e Informática	✓	✓	✓	✓	✓	✓	✓	✓	✓	✓
Software	✓	✓	✓	✓	✓					
Ambiental	✓	✓		✓	✓	✓	✓			✓
FACULTAD DE NEGOCIOS										
Administración de Empresas	✓	✓	✓	✓	✓	✓	✓	✓	✓	✓
Administración y Marketing	✓	✓	✓	✓	✓	✓	✓	✓	✓	✓
Administración de Negocios Internacionales	✓	✓	✓	✓	✓	✓	✓	✓	✓	✓
Administración y Recursos humanos	✓					✓				
Contabilidad	✓	✓	✓	✓	✓	✓	✓	✓	✓	✓
Economía	✓	✓	✓	✓	✓	✓	✓	✓	✓	✓
FACULTAD DE DERECHO										
Derecho	✓	✓	✓	✓	✓	✓	✓	✓	✓	✓
FACULTAD DE EDUCACIÓN										
Educación Inicial	✓	✓			✓	✓	✓	✓	✓	✓
Educación Primaria	✓	✓	✓	✓	✓	✓	✓	✓	✓	✓

* Los horarios aplican para el proceso de admisión 2023 ciclo marzo. Horario sujeto a modificaciones.

** Consulta por los horarios disponibles según la carrera y campus de elección.

CICLO 01

- Introducción a la Administración ^(V)
- Fundamentos de Contabilidad y Finanzas ^(V)
- Introducción a la Vida Universitaria: Administración y Negocios ^(V)
- Matemática para los Negocios I ^(P)
- Comprensión y Redacción de Textos I ^(V)
- Problemas y Desafíos en el Perú Actual ^(V)

CICLO 02

- Contabilidad Financiera ^(V)
- Derecho Empresarial ^(V)
- Gestión Gerencial ^(V)
- Matemática para los Negocios II ^(P)
- Comprensión y Redacción de Textos II ^(V)
- Inglés I ^(V)

CICLO 03

- Contabilidad Gerencial y de Costos ^(V)
- Informática para los Negocios ^(V)
- Estadística Aplicada para los Negocios ^(V)
- Individuo y Medio Ambiente ^(V)
- Inglés II ^(V)

CICLO 04

- Fundamentos de Marketing ^(V)
- Microeconomía y Macroeconomía ^(V)
- Finanzas Aplicadas ^(V)
- Ciudadanía y Reflexión Ética ^(V)
- Comportamiento y Cultura en las Organizaciones ^(P)
- Inglés III ^(V)
- Electivo I

CICLO 05

- Investigación de Mercados ^(V)
- Investigación Académica ^(V)
- Investigación Operativa ^(V)
- Curso Integrador en Administración y Negocios ^(P)
- Inglés IV ^(V)

Malla curricular **UTP** Administración de Empresas

Universidad N°1 en el Ranking de Preferencia Educativa

Arellano

Informe DQE pregrado 2023. Puesto N°1 en primera opción para los jóvenes NSE ABC.

Acreditación Internacional en Calidad Educativa

IAC

Instituto Internacional para el Aseguramiento de la Calidad

PROGRAMAS DE EMPLEABILIDAD DESDE EL PRIMER CICLO

- Primer Empleo
- Ruta Laboral Virtual
- Generación Top
- Impulsa
- Egresada con Potencial

CERTIFICACIONES PROGRESIVAS

Obtén certificaciones que potencien tu empleabilidad mientras sigues estudiando.

Certificación
Gestor en Temas Empresariales

Certificación
Analista en Gestión de Empresas

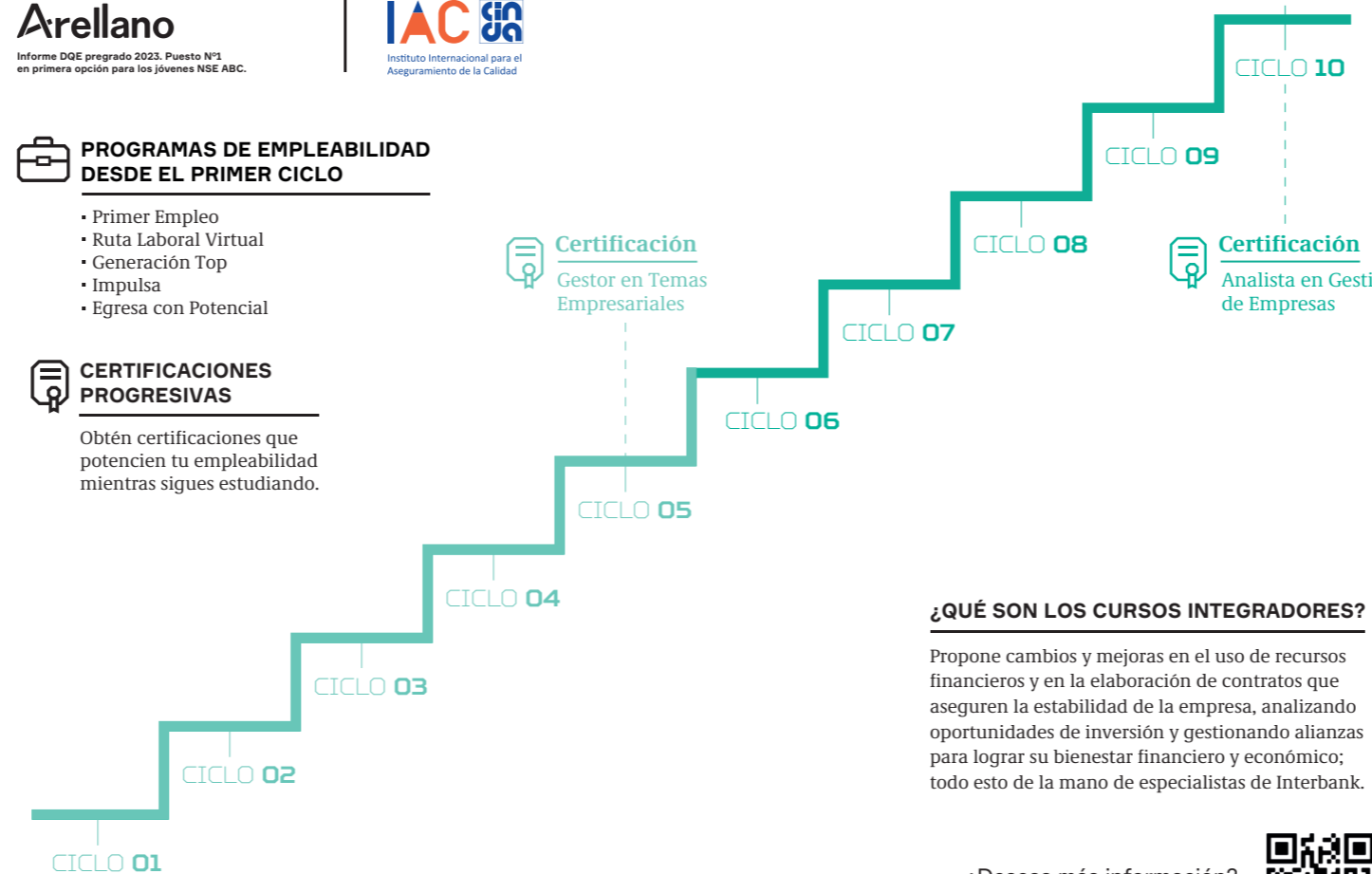

¿QUÉ SON LOS CURSOS INTEGRADORES?

Propone cambios y mejoras en el uso de recursos financieros y en la elaboración de contratos que aseguren la estabilidad de la empresa, analizando oportunidades de inversión y gestionando alianzas para lograr su bienestar financiero y económico; todo esto de la mano de especialistas de Interbank.

¿Deseas más información?
Visítanos aquí:



- Formación General
- Formación Especializada
- Cursos Integradores
- Cursos Electivos
- Competencia 1 - Gestión General
- Competencia 2 - Emprendimiento de Nuevos Negocios
- Competencia 3 - Gestión Estratégica
- Competencia 4 - Gestión del Capital Humano
- Competencia 5 - Gestión Financiera
- Competencia 6 - Gestión Comercial
- Competencia 7 - Gestión de Procesos

Bachiller Universitario
En Administración de Empresas

Título Profesional
Licenciado en Administración de Empresas

Requisitos:
www.utp.edu.pe/requisitos-titulo

CICLO 06

- Instrumentos Financieros 1 ^(P)
- Gestión del Talento Humano ^(P)
- Negocios Digitales ^(V)
- Instrumentos Financieros ^(P)
- Gestión y Sistemas de la Calidad Total ^(V)
- Gerencia de Evaluación Financiera ^(V)
- Gestión de Ventas ^(V)

CICLO 07

- Formulación y Evaluación Presupuestal ^(P)
- Organización e Ingeniería de Procesos Empresariales ^(V)
- Planeamiento y Control Empresarial ^(V)
- Planificación y Estrategias en Acción ^(V)
- Electivo II

CICLO 08

- Formación para la Empleabilidad ^(V)
- Formación para la Investigación - Administración y Negocios ^(V)
- Dirección de Personas ^(V)
- Legislación Comercial y Tributaria ^(V)
- Gestión y Suministros de Bienes y Servicios ^(P)
- Electivo III

CICLO 09

- Negociación Empresarial ^(V)
- Ética Profesional y Responsabilidad Social ^(V)
- Dirección Comercial ^(V)
- Curso Integrador en Gestión Estratégica de Empresas ^(P)
- Electivo IV

CICLO 10

- Dirección Estratégica ^(V)
- Legislación Laboral ^(V)
- Dirección Financiera ^(P)
- Taller de Investigación - Administración de Empresas ^(V)
- Electivo V

PREGRADO
SEMIPRESENCIAL

+ 400

Laboratorios y simuladores
especializados a nivel
nacional.



Potencia tu empleabilidad



TE ACOMPAÑAMOS DURANTE TODA TU CARRERA

- Tutorías gratuitas virtuales y presenciales.
- Chat con tutores.
- “Pastillas” con explicaciones de conceptos.
- Envío de consultas para recibir feedback.
- Acceso a material de repaso y práctica.
- Comparte consultas y respuestas con tus compañeros.
- Aplicación móvil con acceso a toda la información que necesitas (horario, notas, cursos, entre otros).



CURSOS INTEGRADORES

Desarrolla casos de estudio y brinda soluciones para alcanzar objetivos en proyectos durante tu formación profesional.

Aprende con especialistas en el rubro.  **Interbank**



MÁS DE 400 LABORATORIOS Y SIMULADORES ESPECIALIZADOS A NIVEL NACIONAL

Nuestros campus están completamente equipados para ayudarte a hacer realidad tus ideas desde el primer ciclo de tu carrera.

- Laboratorio de Cómputo PC con Softwares Especializados.



CERTIFÍCATE COMO ASSOCIATE CLOUD ENGINEER

UTP es la primera universidad de Latinoamérica en ser parte del Career Readiness Program de Google.



CERTIFICACIONES PROGRESIVAS

- Gestor en Temas Empresariales.
- Analista en Gestión de Empresas.



EXPERIENCIA INTERNACIONAL

- Obtén visión internacional y experiencia global con las mejores universidades de Europa, Estados Unidos y Sudamérica.
- Algunos de nuestros programas especiales y becas integrales:

Berkeley
UNIVERSITY OF CALIFORNIA

UB
University at Buffalo
The State University of New York

- **Misiones académicas:**
Visita y asiste a conferencias en reconocidas empresas del extranjero.



APRENDE INGLÉS DURANTE TU CARRERA. MÁS OPORTUNIDADES PARA TU FUTURO

- Los cursos de inglés están incluidos en tu formación profesional.
- Metodología interactiva para promover la participación constante de los estudiantes.



Universidad
Tecnológica
del Perú

**UNIVERSIDAD
LICENCIADA**

Somos parte de  **Intercorp**

NUESTRAS SEDES A NIVEL NACIONAL

Lima Centro

Av. Arequipa 265, Lima.

Lima Norte

Av. Alfredo Mendiola 6377,
Los Olivos.

Lima Sur

Carretera Panamericana Sur
km 16, Villa El Salvador.

Lima Este - SJL

Av. El Sol 235, San Juan
de Lurigancho.

Lima Este - Ate

Carretera Central km 11.6 (a
una cuadra de Real Plaza
Santa Clara), Ate.

Arequipa

Av. Parra 201, Arequipa.

Chiclayo

Esquina Prol. Augusto B. Leguía
con Av. Herman Meiner (al costado
del Mall Aventura), Chiclayo.

Chimbote

Km. 424 Panamericana Norte, Calle
56 S/N (al costado de Plaza Veá),
Nuevo Chimbote.

Huancayo

Av. Circunvalación 449 (ex av.
Intihuatana) - Urb. Acuario - El
Tambo, Huancayo.

Ica

Av. Ayabaca S/N, Sector San José
(al costado de la SUNAT), Ica.

Piura

Av. Vice cuadra 1 (al costado de
Real Plaza), Piura.

Trujillo

Av. Nicolás de Piérola 1221 (cerca
al Óvalo Mochica), Trujillo.

B2402-1/CGT50

**PREGRADO
SEMIPRESENCIAL**

www.utp.edu.pe/cgt
Lima: (01) 315 9610
Provincia: 0801 19 610
Mail: admision@utp.edu.pe
 /CGT.UTP
☎ WhatsApp:
905 435 005