



Universidad
Tecnológica
del Perú

Somos parte de  Intercorp

UNIVERSIDAD
LICENCIADA

Contabilidad



**PREGRADO
SEMIPRESENCIAL**

PREGRADO
SEMIPRESENCIAL

Un título, más
oportunidades



¿Por qué estudiar Carreras Semipresenciales en la UTP?

01

Somos parte de



Respaldamos tu aprendizaje con:

- Mallas curriculares diseñadas junto a reconocidos ejecutivos de Intercorp.
- Nuestros alumnos tienen contacto permanente con las más importantes empresas del país.
- Ejecutivos de Intercorp son docentes y mentores de nuestros estudiantes.
- Doce campus tecnológicos a nivel nacional.

02

EMPLEABILIDAD

Asegura tu éxito profesional con programas y servicios creados para potenciar tu empleabilidad.

- Ruta Laboral: Programa desarrollado por Adecco y Michael Page.
- Talleres y asesorías de empleabilidad diseñados para el alumno adulto.
- Feria de empleabilidad con más de 200 empresas participantes.
- Bolsa de trabajo: +100,000 ofertas laborales se registraron durante el año 2023 para nuestros estudiantes.

03

LA MEJOR TECNOLOGÍA PARA IMPULSAR TU APRENDIZAJE



Ecosistema de aplicaciones diseñado para las necesidades de nuestros estudiantes.

- Complementa tu aprendizaje presencial e interactúa con tus profesores.
- Realiza evaluaciones y participa en videoconferencias, foros y chats.
- Accede a bibliotecas digitales, entre otros recursos.



Instituto Internacional para el Aseguramiento de la Calidad

Somos una universidad con acreditación internacional en calidad educativa.



Reconocidos como la **universidad N°1** en el Ranking de Preferencia Educativa

*Fuente: Arellano: Informe DQE pregrado 2023. Puesto N°1 en primera opción para los jóvenes NSE ABC.



Universidad
Tecnológica
del Perú

El equilibrio perfecto entre estudio y trabajo

04

INNOVADORA METODOLOGÍA SEMIPRESENCIAL

Las carreras son:

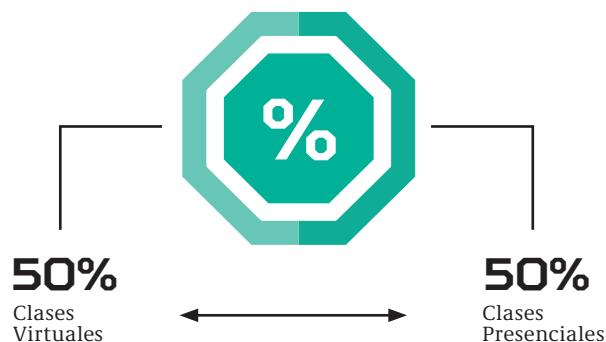

Horario nocturno:

Lunes a Viernes 6:30 p.m.
a 10:30 p.m.
Sábado 2:00 p.m. a 10:30 p.m.

Horario fin de semana:

Lima
Viernes 6:30 p.m. a 10:45 p.m.
Sábado 2:00 p.m. a 10:30 p.m.
Provincia
Sábado 2:30 p.m. a 10:00 p.m.
Domingo 8:00 a.m. a 2:00 p.m.

- Las clases presenciales se programan dentro del horario indicado.
- Los alumnos deberán cumplir adicionalmente 12 horas virtuales aproximadamente en el horario de su preferencia.
- El horario varía según el campus elegido y está sujeto a disponibilidad de vacantes.
- Algunos talleres pueden programarse los domingos.
- El % de clases virtuales y presenciales puede variar dependiendo de la modalidad de ingreso.

05

CERTIFICACIONES PROGRESIVAS QUE POTENCIAN TU EMPLEABILIDAD

Obtendrás certificaciones progresivas a lo largo de tu carrera que acreditarán que eres un experto en determinadas competencias.

Estas certificaciones tienen el objetivo de hacerte aun más empleable, son indistintas al título de bachiller que obtendrás al final de tu carrera y no tiene ningún costo.



CERTIFICACIONES PROGRESIVAS



Certificación:
Gestor en Temas Contables



Certificación:
Analista de Contabilidad

*Las certificaciones progresivas varían dependiendo de la carrera.

Perfil egresado

Aplica

Las Normas Internacionales de Información Financiera (NIIF) en los sucesos económicos de las organizaciones.

Gestiona

El proceso de las empresas y prepara información para la toma de decisiones gerenciales.

Conoce

La legislación tributaria, comercial y laboral vigente en las organizaciones.

Reconoce

Las normas internacionales de auditoría y los enfoques de auditoría financiera.

Aplica

La dinámica financiera en las organizaciones de acuerdo con la normatividad vigente.

Maneja

Tecnologías de la información referidas a temas contables.



Lilia Loza
Egresada UTP









Decidí estudiar en la UTP por su flexibilidad de horarios, tecnología y calidad de enseñanza. He podido cumplir mis metas profesionales, personales y a mejorar mi calidad de vida.



Empresas TOP contratan a nuestros egresados



Requisitos de admisión

| |  Ficha de inscripción |  Copia de DNI |  Constancia de pago de inscripción |  Foto carné (fondo blanco) Enviar la foto al siguiente link: admission.utp.edu.pe |  Constancia de egresado, diploma de bachiller o título universitario (original o copia legalizada) |  Constancia de estudios secundarios (original o copia legalizada) |  Silabo y certificado de estudios superiores (si deseas convalidar) |  Tres años de experiencia laboral |
|--|--|--|---|---|---|--|--|--|
| 1. CON ESTUDIOS SUPERIORES COMPLETOS | ✓ | ✓ | ✓ | ✓ | ✓ | | ✓ | |
| 2. CON EXPERIENCIA Y SIN ESTUDIOS SUPERIORES PREVIOS O INCOMPLETOS | ✓ | ✓ | ✓ | ✓ | | ✓ | ✓ | ✓ |
| 3. SIN EXPERIENCIA Y SIN ESTUDIOS SUPERIORES* <small>*No aplican convalidaciones</small> | ✓ | ✓ | ✓ | ✓ | | ✓ | | |

12 campus a nivel nacional

| Carreras por campus | SEMIPRESENCIAL | | | | | | | | | |
|--|----------------|------------|-----------------|-----------------|----------|----------|----------|----------|----------|-----------------------|
| | Lima Centro | Lima Norte | Lima Este - SJL | Lima Este - Ate | Lima Sur | Arequipa | Chiclayo | Chimbote | Trujillo | Huancayo, Ica y Piura |
| FACULTAD DE INGENIERÍA | | | | | | | | | | |
| Civil | ✓ | ✓ | ✓ | ✓ | ✓ | ✓ | ✓ | ✓ | ✓ | ✓ |
| Empresarial | ✓ | | | | | | | | | |
| Industrial | ✓ | ✓ | ✓ | ✓ | ✓ | ✓ | ✓ | ✓ | ✓ | ✓ |
| Sistemas e Informática | ✓ | ✓ | ✓ | ✓ | ✓ | ✓ | ✓ | ✓ | ✓ | ✓ |
| Seguridad Industrial y Minera | | | | | | ✓ | | | | |
| Software | ✓ | ✓ | ✓ | ✓ | ✓ | | | | | |
| Mecánica | ✓ | ✓ | ✓ | ✓ | ✓ | ✓ | | | | |
| Mecatrónica | ✓ | ✓ | ✓ | ✓ | ✓ | ✓ | | | | |
| Electrónica | ✓ | ✓ | ✓ | ✓ | ✓ | | | | | |
| Ambiental | ✓ | ✓ | | | ✓ | ✓ | ✓ | | | ✓ |
| FACULTAD DE ARQUITECTURA | | | | | | | | | | |
| Arquitectura | ✓ | ✓ | ✓ | ✓ | ✓ | ✓ | ✓ | ✓ | ✓ | ✓ |
| Diseño Profesional de Interiores | ✓ | ✓ | ✓ | ✓ | ✓ | ✓ | ✓ | ✓ | | ✓ |
| FACULTAD DE NEGOCIOS | | | | | | | | | | |
| Administración de Empresas | ✓ | ✓ | ✓ | ✓ | ✓ | ✓ | | ✓ | ✓ | ✓ |
| Administración de Banca y Finanzas | ✓ | | | | | ✓ | | | | |
| Administración y Marketing | ✓ | ✓ | ✓ | ✓ | ✓ | ✓ | ✓ | ✓ | ✓ | ✓ |
| Administración de Negocios Internacionales | ✓ | ✓ | ✓ | ✓ | ✓ | ✓ | ✓ | ✓ | ✓ | ✓ |
| Administración y Recursos humanos | ✓ | | | | | ✓ | | | | |
| Contabilidad | ✓ | ✓ | ✓ | ✓ | ✓ | ✓ | ✓ | ✓ | ✓ | ✓ |
| Economía | ✓ | ✓ | ✓ | ✓ | ✓ | ✓ | ✓ | ✓ | ✓ | ✓ |
| FACULTAD DE DERECHO | | | | | | | | | | |
| Derecho | ✓ | ✓ | ✓ | ✓ | ✓ | ✓ | ✓ | ✓ | ✓ | ✓ |
| FACULTAD DE EDUCACIÓN | | | | | | | | | | |
| Educación Inicial | ✓ | ✓ | | | ✓ | ✓ | ✓ | ✓ | ✓ | ✓ |
| Educación Primaria | ✓ | ✓ | ✓ | ✓ | ✓ | ✓ | ✓ | ✓ | ✓ | ✓ |
| FACULTAD DE COMUNICACIONES | | | | | | | | | | |
| Diseño Profesional Gráfico | ✓ | ✓ | | | | | | | | |

* Los horarios aplican para el proceso de admisión 2023 ciclo marzo. Horario sujeto a modificaciones.

** Consulta por los horarios disponibles según la carrera y campus de elección.

CICLO 01

- Introducción a la Contabilidad ^(V)
- Introducción a la Vida Universitaria (IVU) ^(P)
- Introducción a la Administración ^(P)
- Matemática para los Negocios 1 ^(P)
- Individuo y Medio Ambiente ^(V)
- Comprensión y Redacción de Textos 1 ^(V)

CICLO 02

- Ciclo Contable ^(P)
- Gestión del Potencial Humano y Estrategias ^(P)
- Informática Aplicada ^(V)
- Matemática para los Negocios 2 ^(P)
- Comprensión y Redacción de Textos 2 ^(V)
- Inglés 1 ^(V)

CICLO 03

- Contabilidad de Sociedades ^(P)
- Derecho Empresarial ^(V)
- Desarrollo de habilidades personales ^(P)
- Matemática Financiera ^(P)
- Problemas y Desafíos en el Perú Actual ^(V)
- Inglés 2 ^(V)

CICLO 04

- Legislación Comercial y Laboral ^(P)
- Estadística Aplicada para los Negocios ^(P)
- Microeconomía y Macroeconomía ^(V)
- Estados Financieros ^(P)
- Ciudadanía y Reflexión Ética ^(V)
- Inglés 3 ^(V)

CICLO 05

- Costos Comerciales y de Servicios ^(P)
- Legislación Tributaria ^(V)
- Análisis de la Información Financiera ^(P)
- Investigación Académica ^(V)
- Contabilidad de MYPES ^(P)
- Inglés 4 ^(V)

Malla curricular **UTP** Contabilidad

Universidad N°1 en el Ranking de Preferencia Educativa

Arellano

Informe DQE pregrado 2023. Puesto N°1 en primera opción para los jóvenes NSE ABC.

Acreditación Internacional en Calidad Educativa

IAC

Instituto Internacional para el Aseguramiento de la Calidad

PROGRAMAS DE EMPLEABILIDAD DESDE EL PRIMER CICLO

- Primer Empleo
- Ruta Laboral Virtual
- Generación Top
- Impulsa
- Egresa con Potencial

CERTIFICACIONES PROGRESIVAS

Obtén certificaciones que potencien tu empleabilidad mientras sigues estudiando.

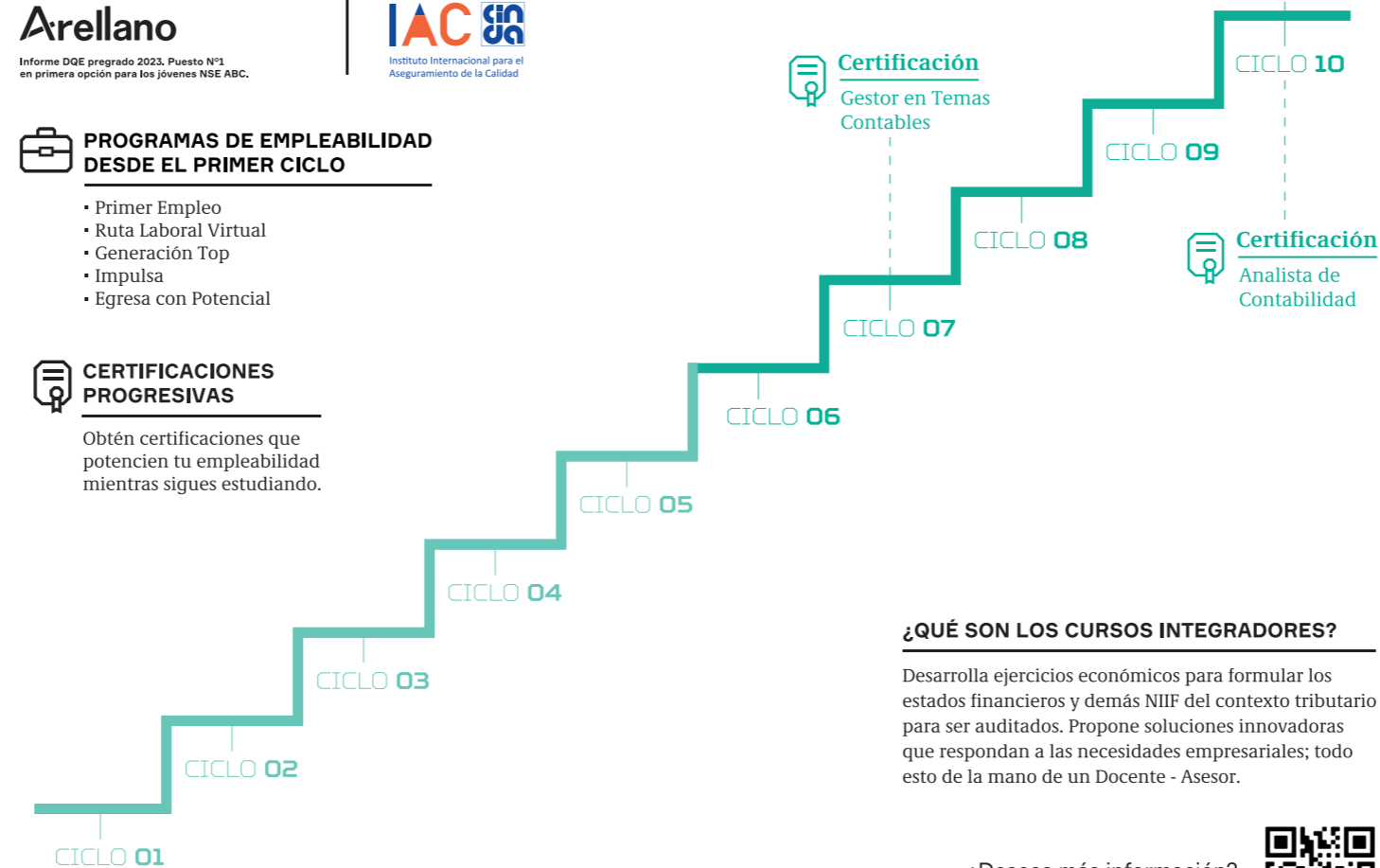

¿QUÉ SON LOS CURSOS INTEGRADORES?

Desarrolla ejercicios económicos para formular los estados financieros y demás NIIF del contexto tributario para ser auditados. Propone soluciones innovadoras que respondan a las necesidades empresariales; todo esto de la mano de un Docente - Asesor.

¿Deseas más información?
Visítanos aquí:



- Formación General
- Formación Básica para la Contabilidad
- Cursos Integradores
- Formación Especializada
- Cursos Electivos
- Competencia 1 - Contabilidad, Doctrina y Principios
- Competencia 2 - Costos
- Competencia 3 - Legislación Tributaria, Comercial y Laboral
- Competencia 4 - Auditoría
- Competencia 5 - Finanzas
- Competencia 6 - Tecnología de la Información Aplicada a la Contabilidad

Malla sujeta a modificaciones como parte del proceso de actualización permanente. Certificaciones sujetas a actualizaciones para potenciar tu empleabilidad. Curso Presencial (P) o Curso Virtual (V). Los cursos virtuales pueden ser por Zoom en vivo o en la plataforma UTP+ Class.

CICLO 06

- Tributación Empresarial ^(P)
- Normas Internacionales de Información Financiera ^(V)
- Gestión Financiera ^(V)
- Costos Industriales ^(V)
- Curso integrador 1 Contabilidad ^(P)
- Electivo 1

CICLO 07

- Contabilidad Informática ^(P)
- Gestión Logística y Producción ^(V)
- Gestión de Costos ^(P)
- Tributación Aduanera y Empresarial ^(V)
- Control Interno ^(V)
- Gestión Financiera Avanzada ^(P)

CICLO 08

- Mercado de Capitales ^(V)
- Contabilidad Gubernamental ^(V)
- Impacto Tributario de las NIIF ^(P)
- Auditoría Financiera 1 ^(P)
- Gestión de Procesos y Base de Datos ^(V)
- Banca y Seguros ^(V)

CICLO 09

- Finanzas Corporativas ^(V)
- Auditoría Financiera 2 ^(P)
- Formación para la Empleabilidad ^(V)
- ERP - Planificación de Recursos Empresariales ^(P)
- Formación para la Investigación - Contabilidad ^(V)
- Curso Integrador 2 Contabilidad ^(P)

CICLO 10

- Contabilidad Internacional ^(P)
- Ética del Profesional - CC ^(V)
- Auditoría Gubernamental ^(V)
- Peritaje Contable ^(P)
- Taller de Investigación - Contabilidad ^(P)
- Formulación y Evaluación de Proyectos - CC ^(V)

PREGRADO
SEMIPRESENCIAL

+ 400

Laboratorios y simuladores
especializados a nivel
nacional.



Potencia tu empleabilidad



TE ACOMPAÑAMOS DURANTE TODA TU CARRERA

- Tutorías gratuitas virtuales y presenciales.
- Chat con tutores.
- “Pastillas” con explicaciones de conceptos.
- Envío de consultas para recibir feedback.
- Acceso a material de repaso y práctica.
- Comparte consultas y respuestas con tus compañeros.
- Aplicación móvil con acceso a toda la información que necesitas (horario, notas, cursos, entre otros).



CURSOS INTEGRADORES

Desarrolla casos de estudio y brinda soluciones para alcanzar objetivos en proyectos durante tu formación profesional.

Aprende con especialistas en el rubro.  **Interbank**



MÁS DE 400 LABORATORIOS Y SIMULADORES ESPECIALIZADOS A NIVEL NACIONAL

Nuestros campus están completamente equipados para ayudarte a hacer realidad tus ideas desde el primer ciclo de tu carrera.

- Laboratorio de Cómputo PC con Softwares Especializados.



CERTIFÍCATE COMO ASSOCIATE CLOUD ENGINEER

UTP es la primera universidad de Latinoamérica en ser parte del Career Readiness Program de Google.



CERTIFICACIONES PROGRESIVAS

- Gestor en Temas Contables.
- Analista de Contabilidad.



EXPERIENCIA INTERNACIONAL

- Obtén visión internacional y experiencia global con las mejores universidades de Europa, Estados Unidos y Sudamérica.
- Algunos de nuestros programas especiales y becas integrales:



- **Misiones académicas:**
Visita y asiste a conferencias en reconocidas empresas del extranjero.



APRENDE INGLÉS DURANTE TU CARRERA. MÁS OPORTUNIDADES PARA TU FUTURO

- Los cursos de inglés están incluidos en tu formación profesional.
- Metodología interactiva para promover la participación constante de los estudiantes.



Universidad
Tecnológica
del Perú

Somos parte de  Intercorp

**UNIVERSIDAD
LICENCIADA**

NUESTRAS SEDES A NIVEL NACIONAL

Lima Centro

Av. Arequipa 265, Lima.

Lima Norte

Av. Alfredo Mendiola 6377,
Los Olivos.

Lima Sur

Carretera Panamericana Sur
km 16, Villa El Salvador.

Lima Este - SJL

Av. El Sol cuadra 2, San Juan
de Lurigancho.

Lima Este - Ate

Carretera Central km 11.6 (a
una cuadra de Real Plaza
Santa Clara), Ate.

Arequipa

Av. Parra 201, Arequipa.

Chiclayo

Esquina Prol. Augusto B. Leguía
con Av. Herman Meiner (al costado
del Mall Aventura), Chiclayo.

Chimbote

Km. 424 Panamericana Norte, Calle
56 S/N (al costado de Plaza Veá),
Nuevo Chimbote.

Huancayo

Av. Circunvalación 449 (ex av.
Intihuatana) - Urb. Acuario - El
Tambo, Huancayo.

Ica

Av. Ayabaca S/N, Sector San José
(al costado de la SUNAT), Ica.

Piura

Av. Vice cuadra 1 (al costado de
Real Plaza), Piura.

Trujillo

Av. Nicolás de Piérola 1221 (cerca
al Óvalo Mochica), Trujillo.

B2402-1/CGT50

**PREGRADO
SEMIPRESENCIAL**

www.utp.edu.pe/cgt
Lima: (01) 315 9610
Provincia: 0801 19 610
Mail: admision@utp.edu.pe
 /CGT.UTP
☎ WhatsApp:
905 435 005